



LE GLOSSAIRE DANS MEDISTORY 4

Mention Légale : Ce document est la propriété de SI SANTE qui s'oppose à sa publication, uniquement dédiée à sa Clientèle.

EXERCICE n°1 - Créer un modèle « Bilan standard à domicile » dans votre glossaire et le ranger dans le dossier « Bilan » :

Faire pratiquer par IDE à domicile les examens de laboratoire suivants :

NFS

Plaquettes

CRP

VS

Glycémie à jeun

EAL

Créatinine

ASAT, ALAT, GGT

Natrémie

Kaliémie

Acide urique

Il est nécessaire d'être à jeun depuis la veille après le repas du soir.

CORRECTION EXERCICE n°1

1 - Accédez au glossaire depuis la page d'accueil de MédiStory en cliquant sur [Glossaire](#) (1).

2 - Créez un espace de rangement « Bilan » en cliquant sur « [Ajouter une étiquette](#) » (2), en le nommant

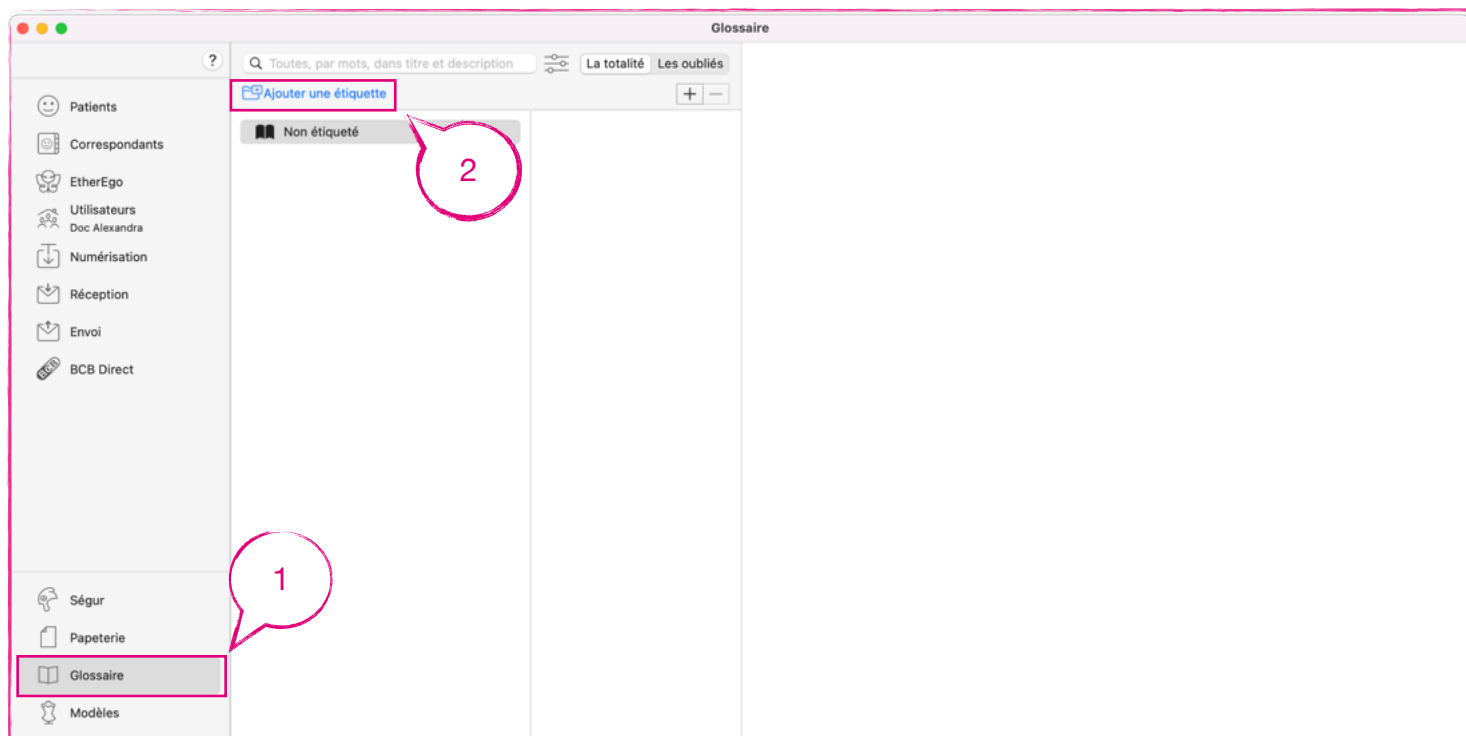

« Bilan » (3) dans la fenêtre « Nouvelle étiquette » et en cliquant sur « [Enregistrer](#) » (4). Vous l'aurez compris : cet espace de rangement est appelé « Etiquette » dans MédiStory 4.

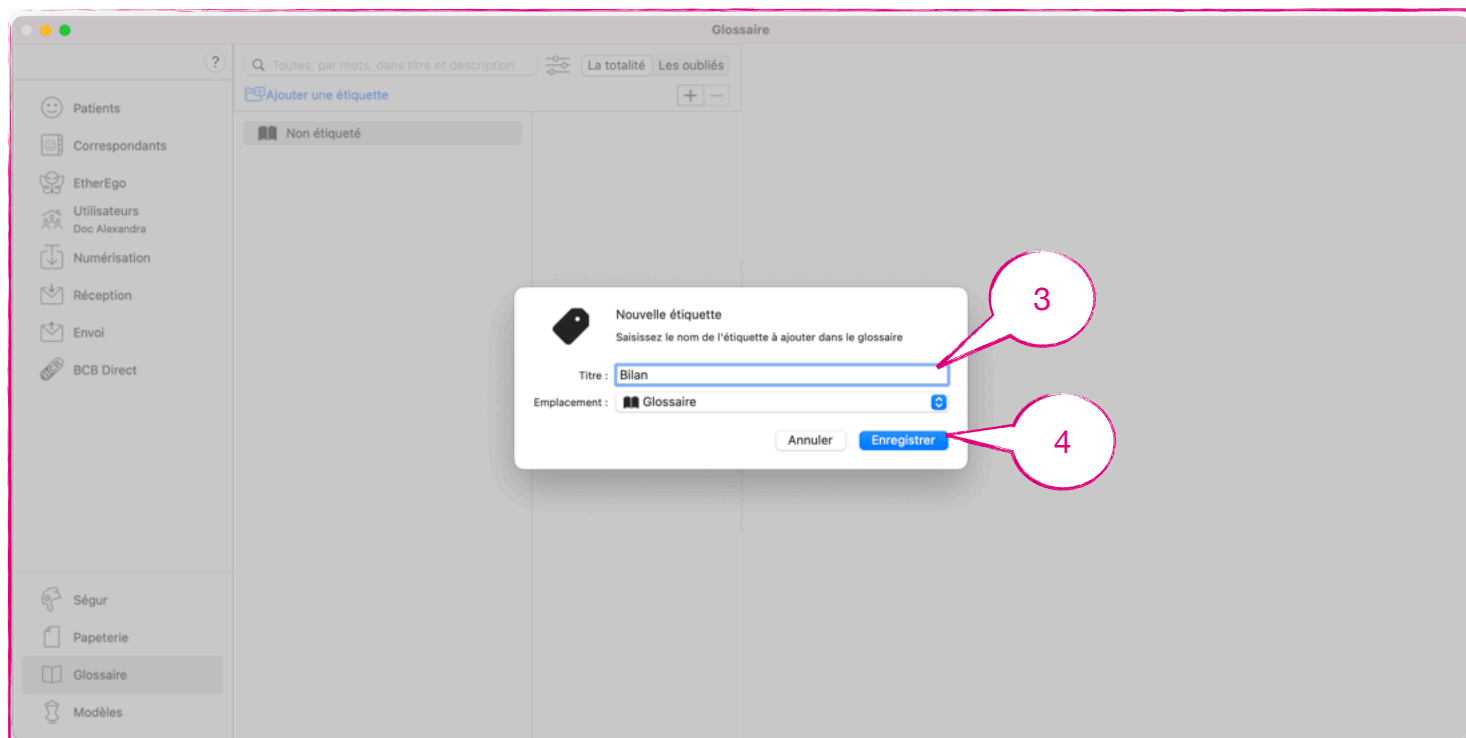

3 - Créons maintenant notre modèle « Bilan standard à domicile » en cliquant sur le symbole « + » (5).

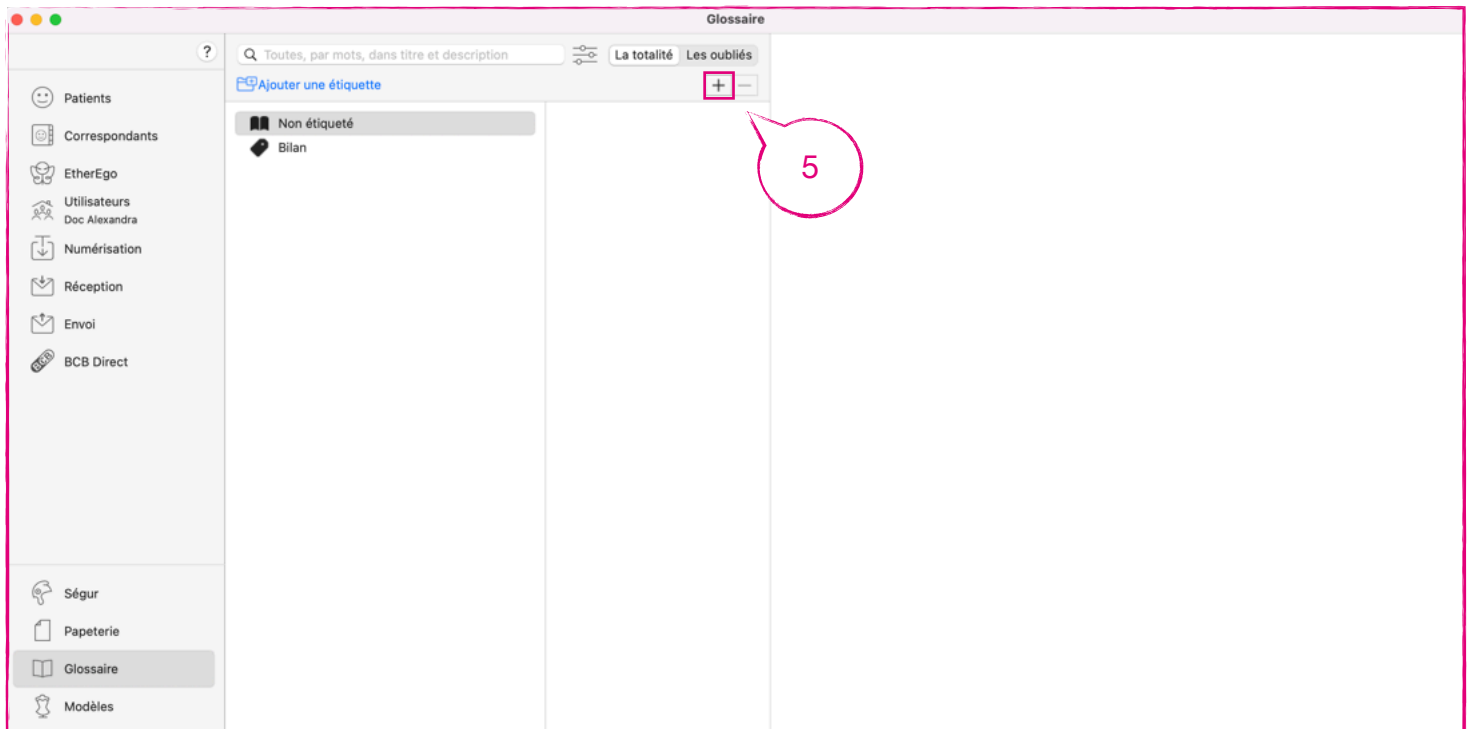

4 - Nommez votre modèle « Bilan standard à domicile » dans la zone située à droite de « Nom » (6) et rédigez votre modèle dans la zone (7). Vous avez tout loisir de mettre en forme votre texte avec les outils de mise en forme accessible en zone (8).

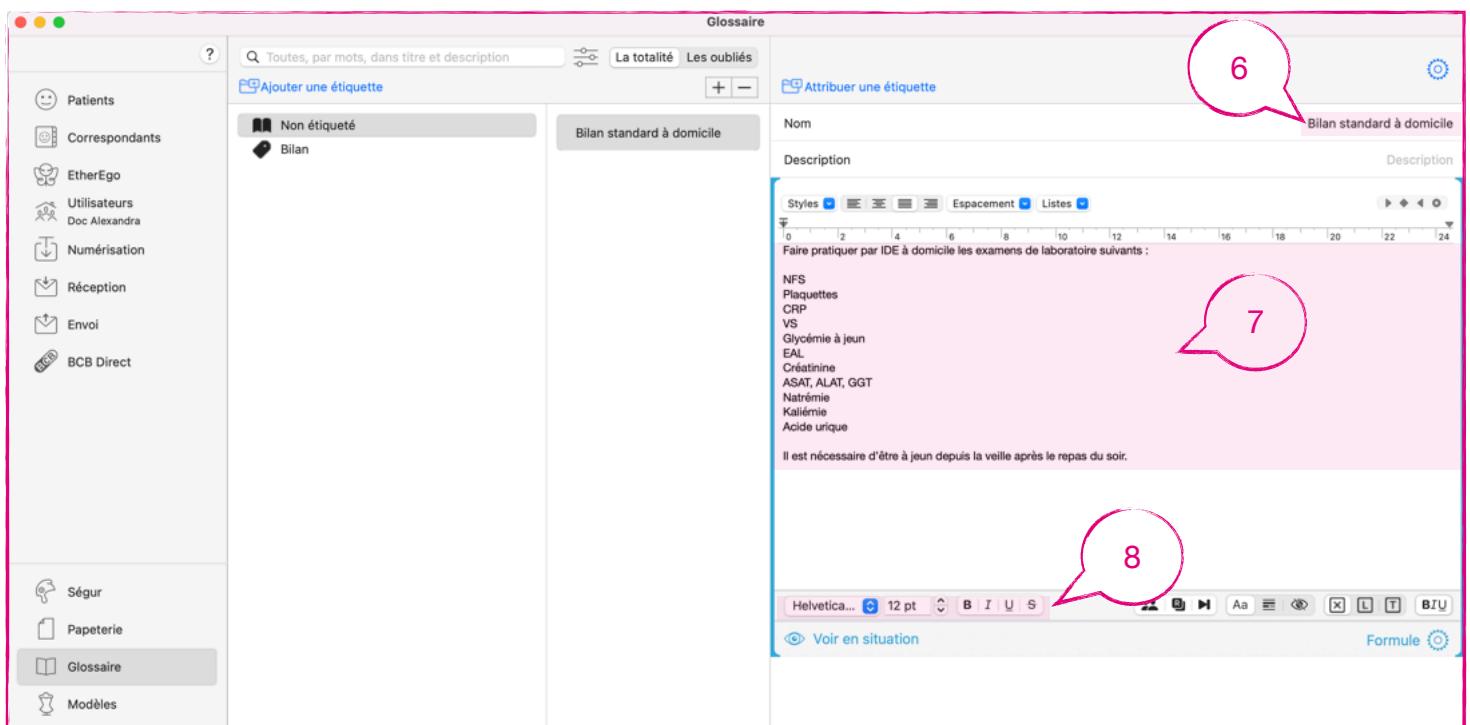

5 - Enfin, rangeons notre modèle dans le dossier « Bilan » en cliquant sur « Attribuer une étiquette » (9), en cochant la case située à gauche de Bilan (10) et en cliquant sur « Attribuer » (11).

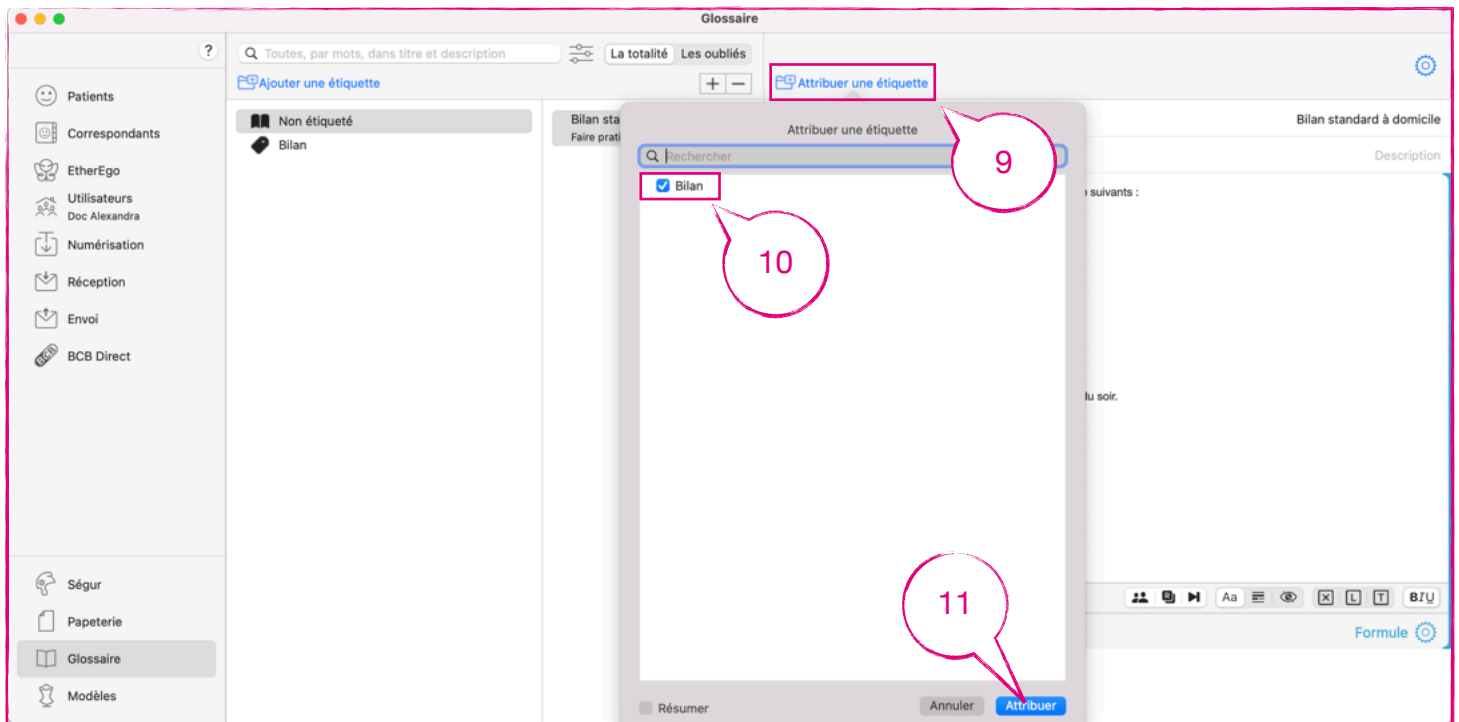

6 - Maintenant, utilisons-le en consultation... Cliquez sur Ordonnance (1) puis sur Glossaire (2), sélectionnez votre bilan (3) et cliquez sur « Choisir » (4). Vous pouvez également taper le mot bilan dans l'ordonnance et appuyer sur la touche F5 du clavier pour appeler directement le glossaire.

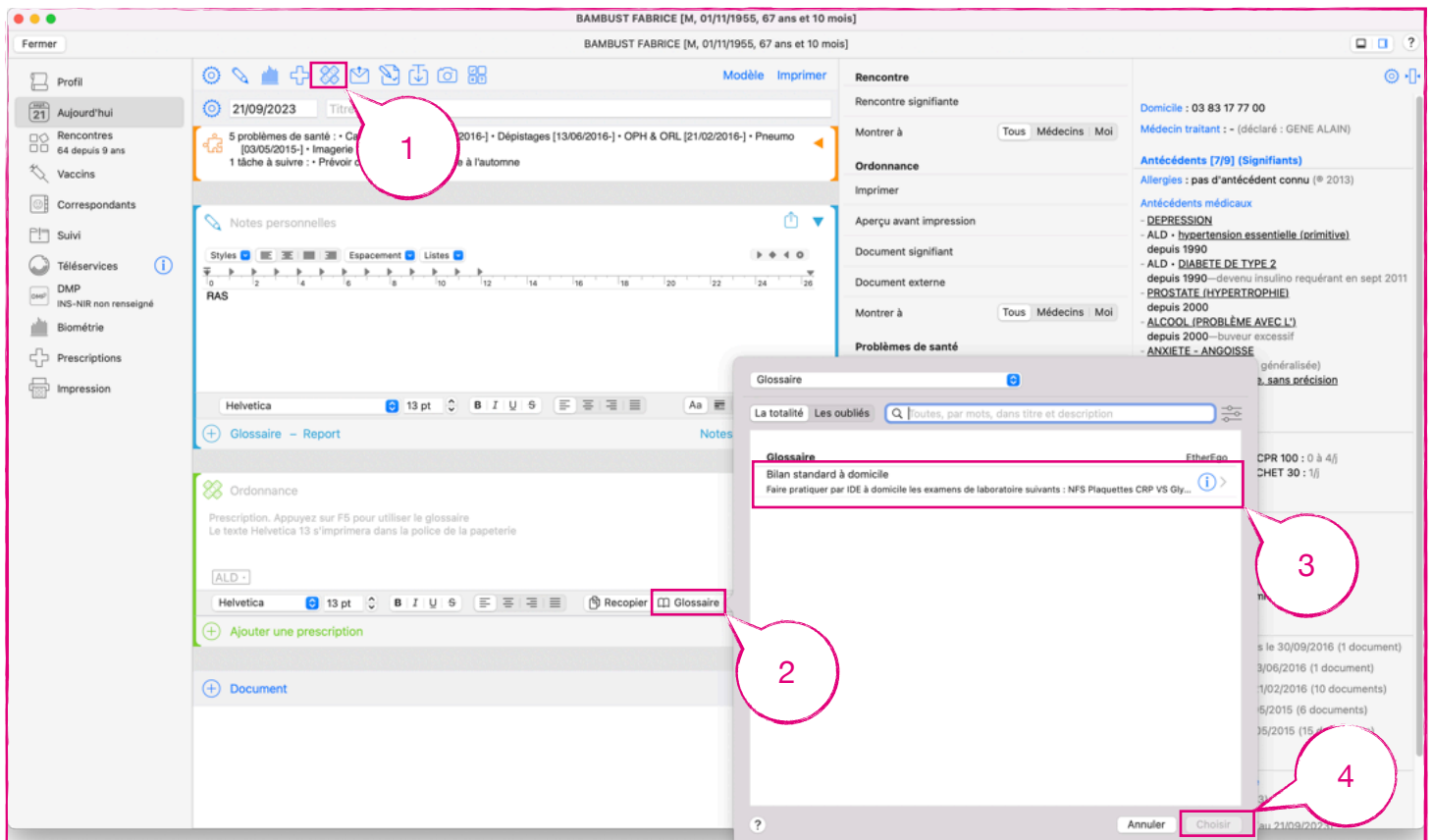

Fin de l'exercice 1

SI Santé
 SASU au capital de 10 000 euros
 SIRET : 88138019000010
 TVA : FR25881380190

SI Santé
 Solutions informatiques pour cabinets médicaux et MSP

http://www.si-sante.com
 Mail : contact@si-sante.com
 Tel : 01.60.01.75.65
 Urgences : 07.88.20.63.41